

diabetes
foreningen



Foretræde for Folketingets Sundhedsudvalg

B13: Forslag til folketingsbeslutning om, at personer med insulinkrævende diabetes skal have ret til at få tildelt en sensorbaseret glukosemåler (borgerforslag)

Et opgør med postnummerlotteriet

- Det rigtige diabetesudstyr
→ bedre regulering af blodsukkeret
→ Mindre risikoen for udvikling af følgesygdomme
- Dansk Endokrinologisk Selskab anbefaler teknologien til alle med diabetes, der tager insulin flere gange dagligt
- Dog kæmpe store geografiske forskelle i adgangen

→ Borgerforslag

Personer med insulinkrævende diabetes skal have ret til at få tildelt en sensorbaseret glukosemåler

Startdato 27. marts 2023 Slutdato - Antal støtter 50.534 [Stat](#)

Personer med insulinkrævende diabetes skal have ret til at få tildelt en sensorbaseret glukosemåler

[Følg på Facebook](#)

ID: FT-14346

TV2 Nord · Følg
28. mar. ·

Siden mandag har 9400 skrevet under på forslaget, men flere slutter sig løbende til.



tv2nord.dk
Bager-Liv kæmper selv med diabetes - nu har hendes forslag samlet tusindvis af underskrifter

Hvad synes du om, at mennesker med diabetes er udsat for et postnummerlotteri?

Kirsten Normann Andersen, sundhedsordfører, SF

Det er et kæmpe stort problem, stadig ikke har skabt lighed i sundheden

Nemlig: gevinsten er færre sygedage og indlæggelser, som @ChristineKlein siger om sensorbaserede glukosemålere i Aftenavisen. God ambition, at regeringen vil se på større lighed i tildeling af den livsændrende diabetesteknologi. Opgaver med #postnummerlotteri haster #diabetes

Jens Henrik Thulesen Dahl, sundhedsordfører, Danmarksdemokraterne

at det står så galt til, som jeg kan se ud af jeres undersøgelse.

Politisk kritik

Det møder kritik fra Dansk Folkeparti, Danmarksdemokraterne og de Konservative, der ønsker at få sundhedsministeren på banen.

Det er et grundlæggende problem, som vi også ser på handicappområdet, at der er ekstremt stor forskel på, hvilken hjælp du får, alt efter hvilken kommune du bor i. Det ender med at blive et postnummerlotteri, siger Mette Thiesen fra Dansk Folkeparti.

Hvad synes du om, at mennesker med diabetes er udsat for et postnummerlotteri?

Jens Henrik Thulesen Dahl, sundhedsordfører, Danmarksdemokraterne

FLEMMING MØLLER MORTENSEN

at det står så galt til, som jeg kan se ud af jeres undersøgelse.

Hvad synes du om, at mennesker med diabetes er udsat for et postnummerlotteri?

Kim Edberg sundhedsordfører, Nye Borgerlige

Der er ingen sundhed, der skal være underlagt nogen form for lotteri.

Hvad synes du om, at mennesker med diabetes er udsat for et postnummerlotteri?

Flemming Møller Mortensen

Der er ingen sundhed, der skal være underlagt nogen form for lotteri.

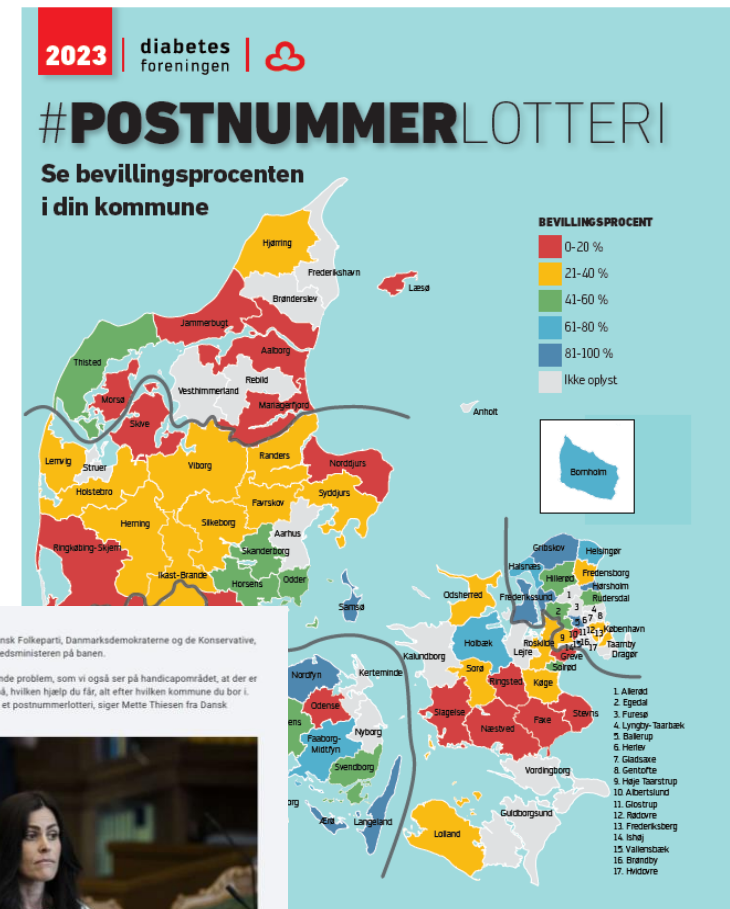

Ændringsforslag



Alle fem regioner implementerer Behandlingsrådets anbefaling, der sikrer alle voksne med type 1-diabetes får adgang til sensorbaserede glukosemålere.



Region Hovedstaden, Syddanmark og Sjælland implementerer i 2024. Region Midt og Region Nord implementerer over fem år



Personer med type 2-diabetes, der tager insulin flere gange daglig, anbefales også sensorteknologi af diabeteslæger, men er ikke omfattet af Behandlingsrådets anbefaling og fortsat fanget i postnummerlotteri



Behov for ændringsforslag, der præciserer den målgruppe, som beslutningsforslag B13 reelt får betydning for

Insulinkrævende type 2-diabetes og pulje til teknologi



Ca. 14.200 med type 2-diabetes tager insulin flere gange dagligt



Udgift på **125 mio. kr.** årligt, ved at tilbyde sensor til alle med T2, der tager insulin



+ engangsudgift på **51. mio. kr.** til uddannelse i anvendelse det første år



Kommunerne vil kunne opnå en besparelse på **51 mio. kr.** årligt i udgifter til testmateriale



Gevinster: Bedre sygdomsregulering → **færre kontroller, følgesygdomme og indlæggelser** + bedre tilknytning til arbejdsmarked. **Mindske geografisk ulighed** og postnummerlotteri

Regeringen vil styrke det nære sundhedsvæsen med mere behandling i eget hjem

25-03-2023

Pressemeddelelse

Nærhospitaler

Sundhedsvæsenet

Puljer

Digitalisering

Mere behandling skal ske i borgerens eget hjem, og det nære sundhedsvæsen skal styrkes gennem brug af digitale tilbud til borgere med f.eks. KOL, hjertesvigt, nyresvigt, diabetes og psykisk sygdom. Det er ambitionen for regeringen, som vil investere 500 mio. kr. i digitale løsninger, der kan være med til at fremtidssikre sundhedsvæsenet.



Læs mere på **diabetes.dk**

