

# Trafiktælling og støjmåling - Sønderjyske Motorvej ved Hammelev, Haderslev

## Trafikmængden på strækningen

Årsdøgntrafikken på Sønderjyske Motorvej mellem frakørsel 67 (Haderslev Nord) og frakørsel 69 (Haderslev Syd), forbi Hammelev, er angivet i tabel 1.

Trafikmængden i år 2020 og 2021 (årstal markeret med \* i tabellen) er væsentligt påvirket af samfundsrestriktionerne i forbindelse med Corona-pandemien og den deraf følgende mindre trafik. Af den årsag er trafikmængden i tabellen angivet for en syvårig periode frem for den normalt anvendte femårsperiode, da det viser et mere fyldestgørende billede af udviklingen i trafikken på motorvejsstrækningen.

**Tabel 1 Årsdøgntrafik på Sønderjyske Motorvej mellem frakørsel 67 (Haderslev Nord) og frakørsel 69 (Haderslev Syd).**

Årsdøgntrafik (ÅDT)	Mellem frakørsel 68 (Vojens) og 69 (Haderslev Syd)	Mellem frakørsel 67 (Haderslev Nord) og 68 (Vojens)
2017	38.886	39.798
2018	39.323	40.250
2019	40.218	41.255
2020*	32.102	33.232
2021*	33.850	35.183
2022	37.057	38.792
2023	37.465	38.932

## Støj

Vejdirektoratet foretager hvert 5. år støjkortlægning af statens veje jævnfør Bekendtgørelse om kortlægning af eksternt støj og udarbejdelse af støjhandlingsplaner. Af vedlagte bilag ses beregnede støjniveauer langs Sønderjyske Motorvej mellem frakørsel 67 (Haderslev Nord) og frakørsel 69 (Haderslev Syd) for henholdsvis år 2017 og 2022. Det skal bemærkes at støjubredelsen blev beregnet ned til 58 dB i 2017, mens støjkurverne for 2022-kortlægningen viser støjubredelsen ned til 53 dB.

Hvis man sammenligner støjkortlægningerne fra 2017 og 2022 kan det ses, at støjubredelsen fra Sønderjyske Motorvej er blevet en smule forøget i 2022. Forøgelsen vurderes at være mindre end 1 dB. En ændring af støjniveauet på mindre end 1 dB er ikke hørbar. Vejdirektoratet har ikke udført støjmålinger på motorvejsstrækningen ved Hammelev.

**Bilag 1 – Støjkortlægning Hammelev Nord 2017**

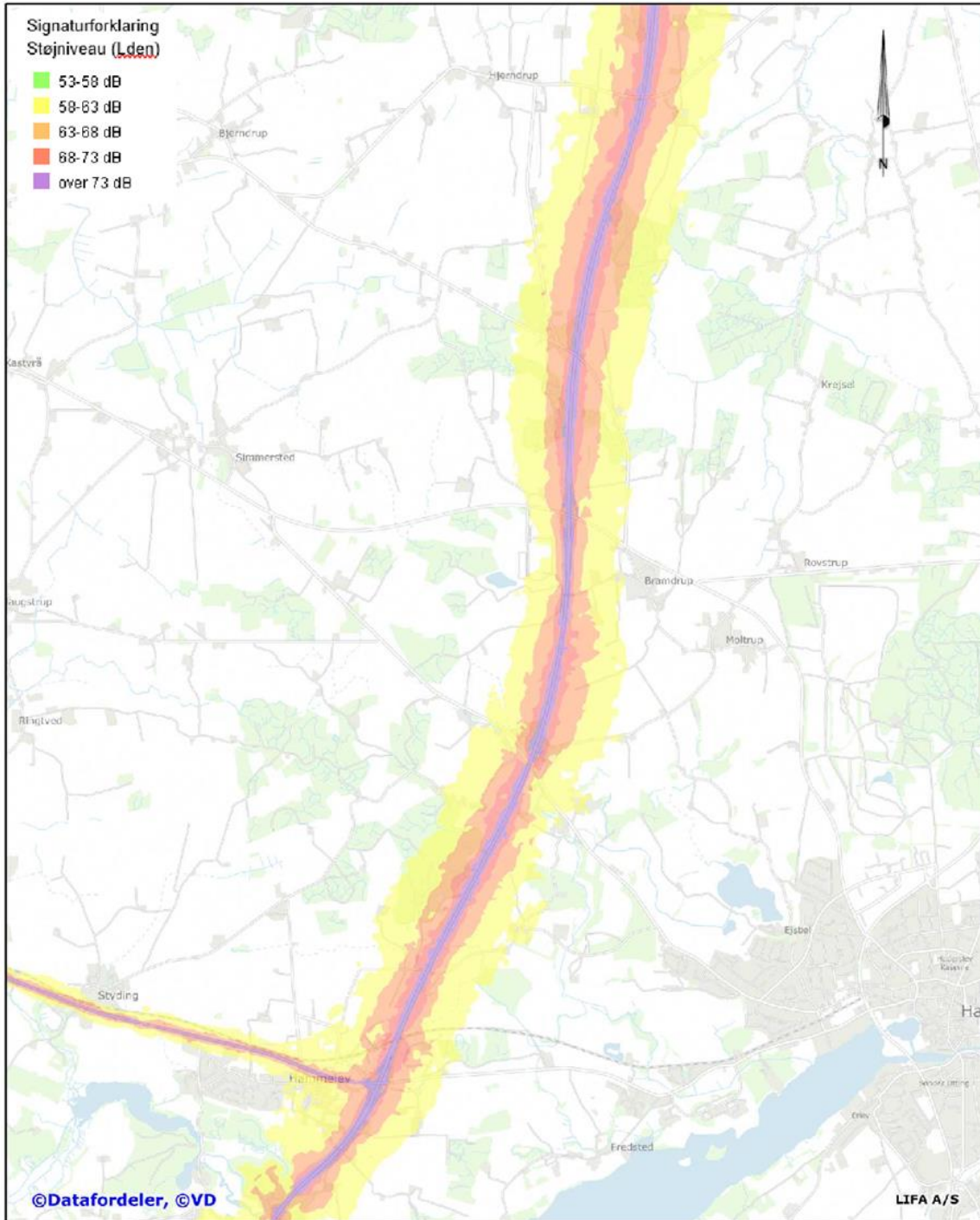

 <p>Vejdirektoratet</p>	
	<p>Støjkortlægning 2022</p> <p>Sønderjyske Motorvej, TSA 68 (Vojens)-TSA 69 (Hammelev N)</p>
<p>Målforhold: 1:50000</p>	<p>Dato: 16-01-2024</p>

## Bilag 2 – Støjkortlægning Hammelev Syd 2017

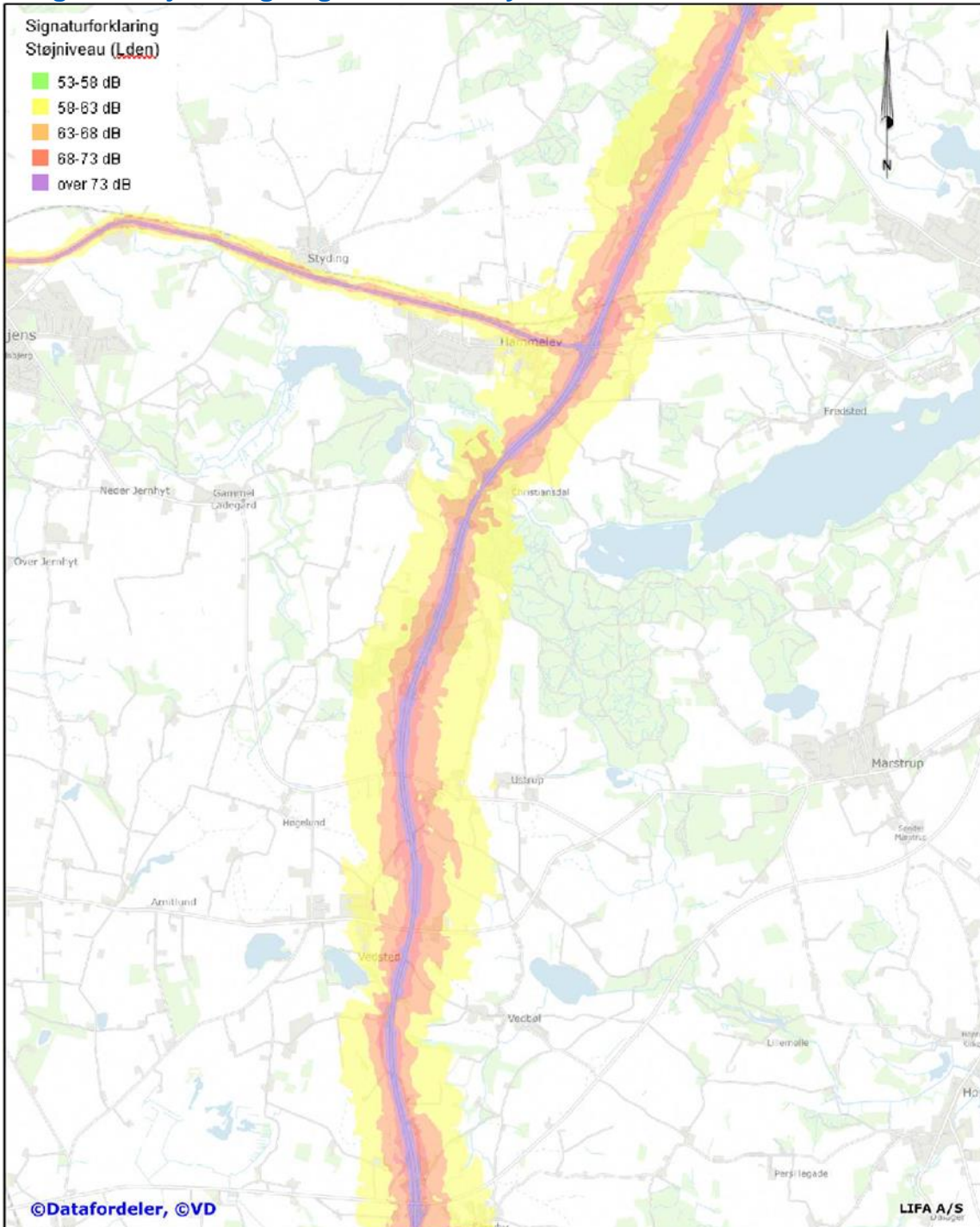

 <p>Vejdirektoratet</p>	
	<p>Støjkortlægning 2017</p> <p>Søndersjyske Motorvej, TSA 67 (Hammelev S)-TSA 68 (Vojens)</p>
<p>Målforhold: 1:50000</p>	<p>Dato: 16-01-2024</p>

### Bilag 3 – Støjkortlægning Hammelev Nord 2022

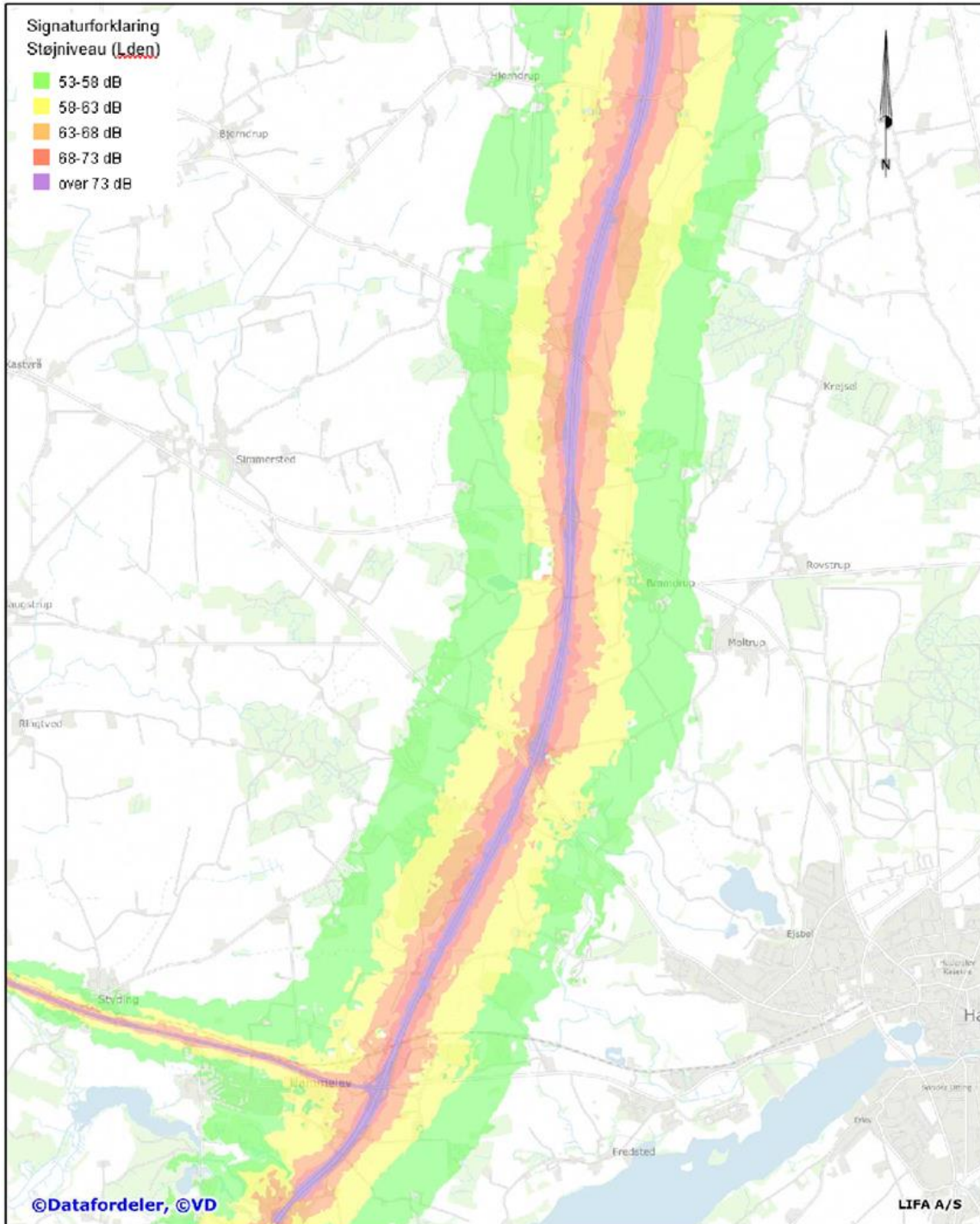

	
	<p>Støjkortlægning 2022</p> <p>Sønderjyske Motorvej, TSA 68 (Vojens)-TSA 69 (Hammelev N)</p>
<p>Målforhold: 1:50000</p>	<p>Dato: 16-01-2024</p>

Bilag 4 – Støjkortlægning Hammelev Syd 2022

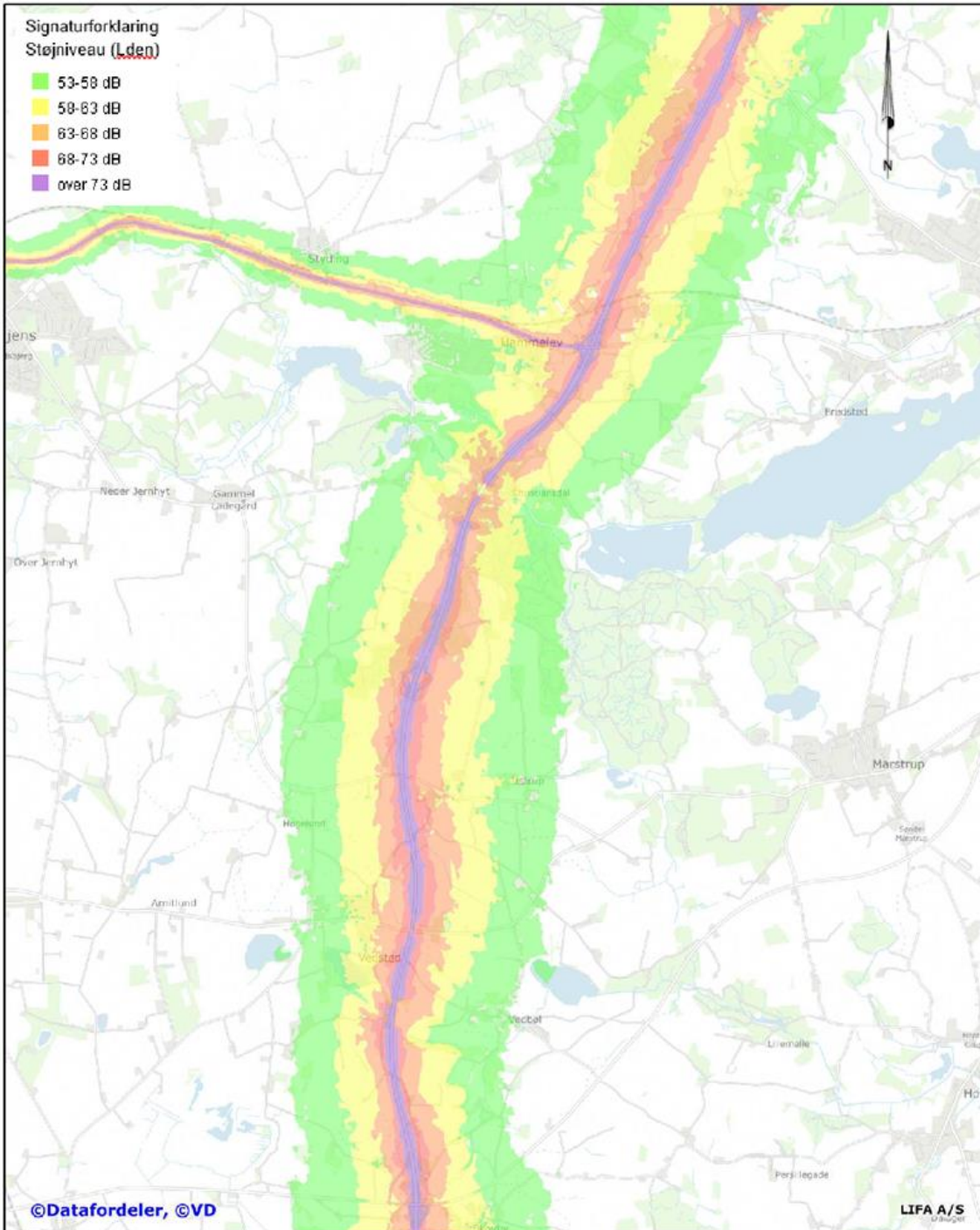

 <p>Vejdirektoratet</p>	
	<p>Støjkortlægning 2022</p> <p>Sønderjyske Motorvej, TSA 67 (Hammelev S)-TSA 68 (Vojens)</p>
<p>Målforshold: 1:50000</p>	<p>Dato: 16-01-2024</p>