



Folketingets Beskæftigelsesudvalg
lov@ft.dk

Peter Skaarup
Peter.Skaarup@ft.dk

Beskæftigelsesministeriet
Holmens Kanal 20
1060 København K

T +45 72 20 50 00
E bm@bm.dk
www.bm.dk

CVR 10172748

J.nr. 2023 - 762
6. februar 2023

Beskæftigelsesudvalget har i brev af 17. januar 2023 stillet følgende spørgsmål nr. 39 (alm. del), som hermed besvares. Spørgsmålet er stillet af ikke-medlem Peter Skaarup (DD) (MFU).

Spørgsmål nr. 39:

”Vil ministeren redegøre for, hvor høj beskæftigelsesfrekvensen i gennemsnit er for flygtninge og familiesammenførte efter et, tre, fem og ti års ophold i Danmark?”

Svar:

I følgende besvarelse tages der udgangspunkt i indvandrere, der kom til Danmark i perioden 2007-2011 med opholdsgrundlaget asyl mv. og familiesammenføring (herefter indvandrere). Det skal bemærkes, at nogle indvandrere kan have fået asyl eller familiesammenføring som et midlertidigt opholdsgrundlag ved ankomst til Danmark. De vil indgå i denne opgørelse.

Beskæftigelsesfrekvensen angives for de 16-64-årige i befolkningen på opgørelses-tidspunktet. Personer, der udvandrer i perioden vil derfor heller ikke indgå i populationen, efter de er udvandret. Størrelsen på populationen kan derfor ændre sig over tid.

32 pct. af indvandrerne er i lønmodtagerbeskæftigelse efter ét års ophold i Danmark, *jf. figur 1*. Beskæftigelsesfrekvensen er stigende, jo længere ophold personer har i Danmark. Efter 10 års ophold i Danmark er 60 pct. af gruppen af indvandrere i lønmodtagerbeskæftigelse.

Figur 1

Lønmodtagerbeskæftigelsesfrekvensen for indvandrere med opholdsgrundlagene asyl og familiesammenførte efter 1, 3, 5 og 10 års ophold i Danmark

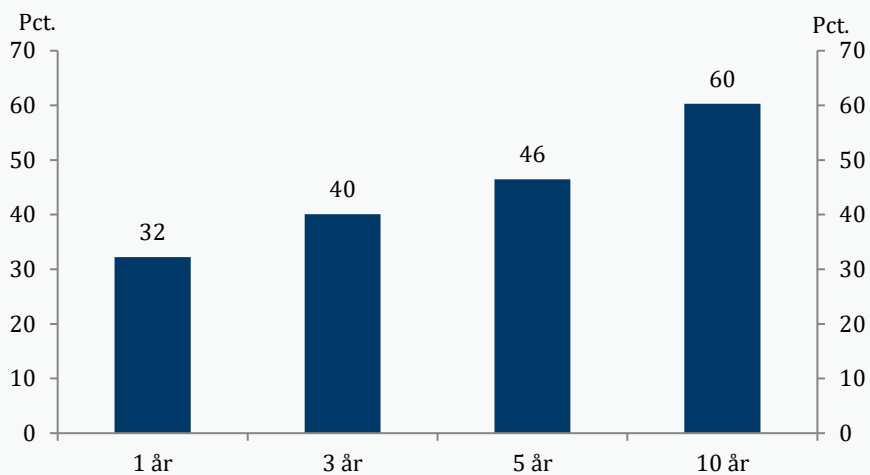

Anm.: Der er taget udgangspunkt i indvandrere med opholdsgrundlaget asyl mv. og familiesammenførte, der er ankommet til Danmark i perioden 2007-2011. Opgørelsen er lavet på baggrund af alle med opholdsgrundlagene asyl og familiesammenførte, og der er således ikke betinget på, hvilke lande de kommer fra. Lønmodtagerbeskæftigelsen er opgjort i november i de pågældende år. Bemærk, at opgørelsen ikke inkluderer selvstændige.
Kilde: Lovmodellen og Beskæftigelsesministeriets beregninger.

Venlig hilsen

Ane Halsboe-Jørgensen
Beskæftigelsesminister